

I. პერსონალური მონაცემები

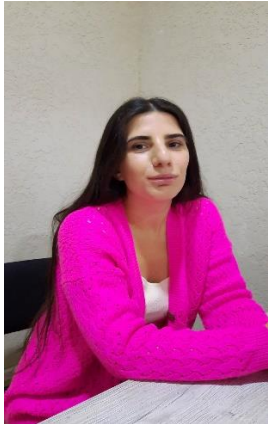

გვარი:	კირთაძე
სახელი:	ანა
მამის სახელი:	რამაზის ასული
დაბადების თარიღი:	14.08.1997
პირადი ნომერი:	60001142614
მოქალაქეობა:	საქართველოს მოქალაქე
სქესი:	მდედრობითი
მისამართი:	ქ. ქუთაისი, ლ. ასათიანის 145/18
ტელეფონის ნომერი:	+995 555 26 08 57
ელ.ფოსტა:	Ana.kirtadze1@atsu.edu.ge

II. განათლება

წლები	სასწავლებლის დასახელება	სპეციალობა	დიპლომის ნომერი (სერის მითითებით)
2015-2019	აკაკი წერეთლის სახელმწიფო უნივერსიტეტი	დაწყებითი განათლება	№ 003677

III. სხვა საქმიანობა

წლები	ორგანიზაცია	პოზიცია
2018-დან დღემდე	შეფასებისა და გამოცდების ეროვნული ცენტრი	კურატორი
2017-დან დღემდე	საერთაშორისო გამჭვირვალობა-საქართველო	დამკვირვებელი
2021-დან დღემდე	აწსუ პროფესიული და უწყვეტი განათლების ცენტრი	ინკლუზიური პროფესიული განათლების სპეციალისტი

VI. უცხო ენის ცოდნა

უცხო ენა	კითხვა	მოსმენა	მეტყველება	წერა
ინგლისური ენა	B1	B1	B1	B1
რუსული ენა	A1	A1	A1	A1
გერმანული ენა				
მიუთითეთ სხვა				

A1 და A2 - საწყისი საბაზისო მომხმარებელი; B1 და B2 - დამოუკიდებელი მომხმარებელი; C1 და C2 - პროფესიონალური მომხმარებელი

V. კომპიუტერთან მუშაობის უნარი

	საწყისი დონე	საშუალო	კარგი	ძალიანკარგი
Microsoft Office Word				✓
Microsoft Office Excel				✓
Microsoft Office PowerPoint				✓
მიუთითეთ სხვა				

VI. საგანმანათლებლო, ტრენინგები პრაქტიკული, შემეცნებითი, სამეცნიერო ნაშრომები და აქტივობები

№	დასახელება	ორგანიზაცია	წელი
1	ინკლუზიური განათლების სრული კურსი	ინკლუზიური განათლების ინსტიტუტი	2021
2	რთული ქცევის მართვა	ინკლუზიური განათლების ინსტიტუტი	2021
3	წარმატებული პრეზენტაციის უნარები და ეფექტური საჯარო გამოსვლა	დემოკრატიული ჩართულობის მხარდაჭერა	2019
4	ადამიანის უფლებები	დემოკრატიული ჩართულობის მხარდაჭერა	2019
5	თემატური სკოლა „საქართველო და ევროკავშირი“	ტოლერანტობის, სამოქალაქო ცნობიერებისა და ინტეგრაციის მხარდაჭერის პროგრამა	2017
6	ახალგაზრდების ეკონომიკური გაძლიერებისთვის საჭირო უნარებისა და ცოდნის კლუბი	World vision საქართველო	2018-2019

VII. კონფერენციები

07.05.2018

XXVIII სტუდენტთა სამეცნიერო კონფერენცია-აკაკი წერეთლის სახელმწიფო უნივერსიტეტის სამეცნიერო-კვლევითი ცენტრი;